TE INVITAMOS A LEER

Creación literaria

7moC

Miss Yocelyn Marín

BOSTON COLLEGE

Daniel, la Serpiente que salvo a su pueblo de las Águilas

Autores: Diego Díaz, Ignacio Mancilla y María Jesús Farías

Todos sabemos que desde el inicio de los tiempos las Águilas y las Serpientes no se llevan muy bien, pero esta historia cambiara todo.

Todo empieza en el año 1984 en un pueblo de Serpientes. Todo estaba tranquilo, cuando de repente llegan las Águilas a desafiar al Sheriff del pueblo, pero éste, ya se encontraba retirado del cargo, por lo cual tuvieron la oportunidad de encarcelarlo, tomando el poder del pueblo.

Daniel, una Serpiente del mismo pueblo, se había ido a estudiar lejos, para ser Sheriff, ese había sido su sueño desde niño, ya había terminado sus estudios, por lo cual volvió a su pueblo a cumplir su sueño.

Camino al pueblo Daniel se estaba muriendo de hambre y por su suerte encontró un ratón para alimentarse. Este ratón le rogó para que no se lo comiera, a cambio le daría de su queso y lo guiaría a volver a su pueblo. Daniel acepto la propuesta del ratón, y mientas comían el queso se presentaron.
Primero la serpiente dijo - hola, me llamo Daniel, gracias por el queso, y el ratón le respondió – de nada, me llamo Miguel y te ayudaré en lo que me pidas.

Daniel le cuenta a Miguel que tiene que volver a su pueblo y le pregunta ¿de verdad me acompañarías? Si, dice Miguel, además que también está cerca del mío. ¡Bien!, entonces ¿que esperamos?, vámonos le dice a Daniel.

Al ver el pueblo de lejos, se dieron cuenta que éste estaba dominado por las Águilas, y antes de llegar tuvieron que crear un plan. Primero noquearían a los guardias, después salvarían a algunos presos y tomarían algunos rehenes.

Llegaron de madrugada, e inmediatamente se empezó a llevar a cabo el plan, noquearon a dos guardias y luego fueron por los presos, pero había un problema, no vieron a ninguna Serpiente lo que les pareció muy raro. ¡Era una trampa! rápidamente intentaron salir, pero estaban rodeados y los encerraron con los demás en un sótano.

Días después se dieron cuenta de que Miguel pasaba por los barrotes y todos los días a las 2 de la mañana, traía recursos, como cuchillos y balas para una metralleta que Daniel había podido camuflar al ser atrapado y trajo también armas para las otras Serpientes.

Planificaron por días la revolución y así lograr su libertad.

Cuando llegó el día, las Serpientes rompieron los barrotes con los cuchillos y salieron al ataque, se oían disparos en todos lados, cayeron varias Serpientes como Águilas, hasta lograr llegar con el líder que las guiaba.

Empezó la batalla, Daniel intento dispararle al líder de las Águilas, pero éste le corto la metralleta y Daniel quedo indefenso, cuando esta estaba a punto de matarlo llego Miguel y mordiendole la pata al líder, le dio tiempo a Daniel para que escapara, en ese momento, inesperadamente el Águila ataco a Miguel. Daniel enfurecido se le enrolló en el cuello hasta darle muerte.
Todas la Águilas, al ver esto se fueron del pueblo dejando a Daniel y a Miguel como héroes.

Se dice que 10 años después las Águilas y las Serpientes aceptaron un tratado de paz.

Hasta hoy en día son aliados dejando a Daniel y a Miguel como leyendas.

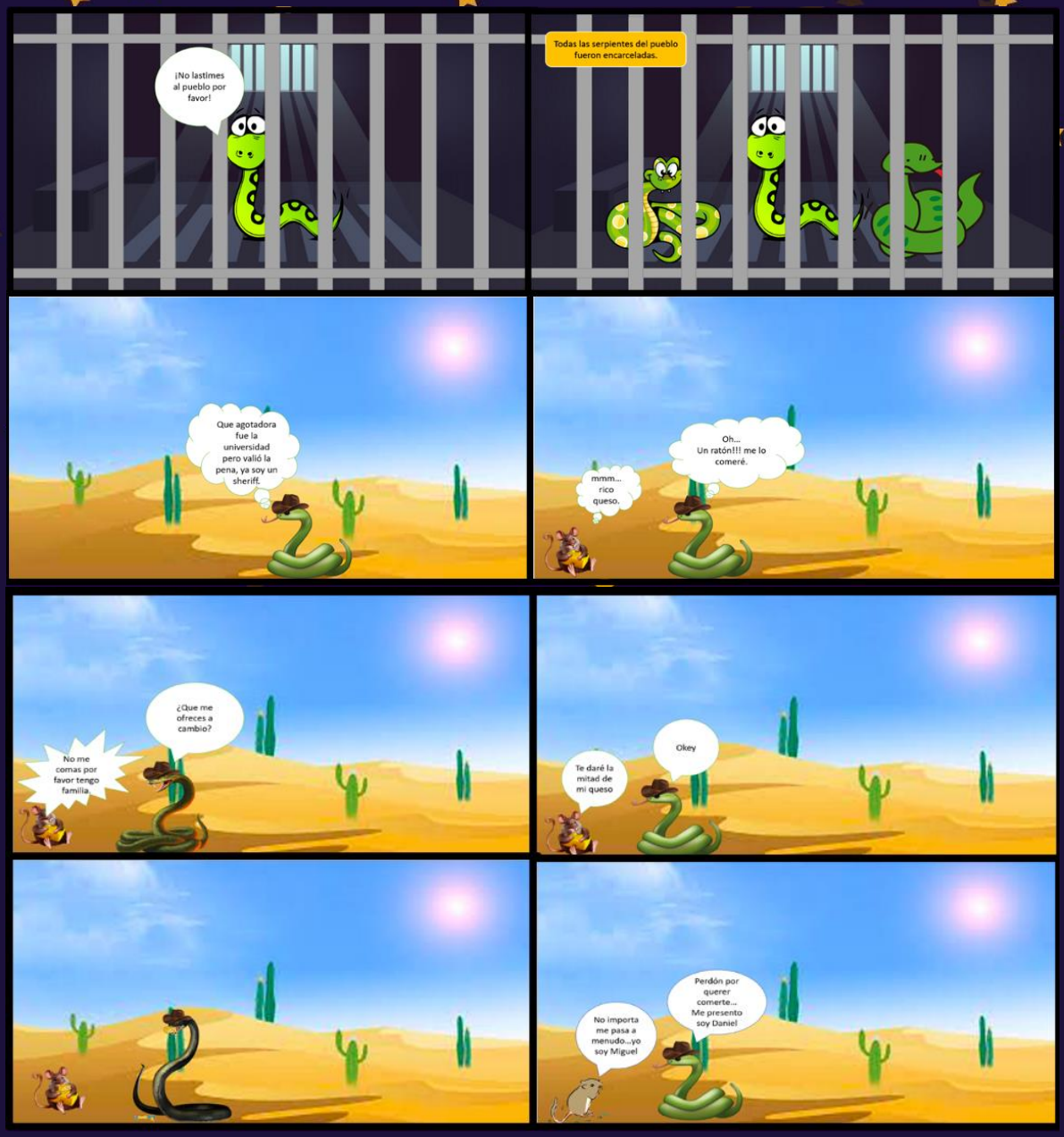
¡No lastimes al pueblo por favor!
Todas las serpientes del pueblo fueron encarceladas.
Que agotadora fue la universidad pero valió la pena, ya soy un sheriff.
Oh... Un ratón!!! me lo comeré.
mmm... rico queso.
¿Que me ofreces a cambio?
No me comas por favor tengo familia.
Okey
Te daré la mitad de mi queso
Perdón por querer comerte... Me presento soy Daniel
No importa me pasa a menudo...yo soy Miguel

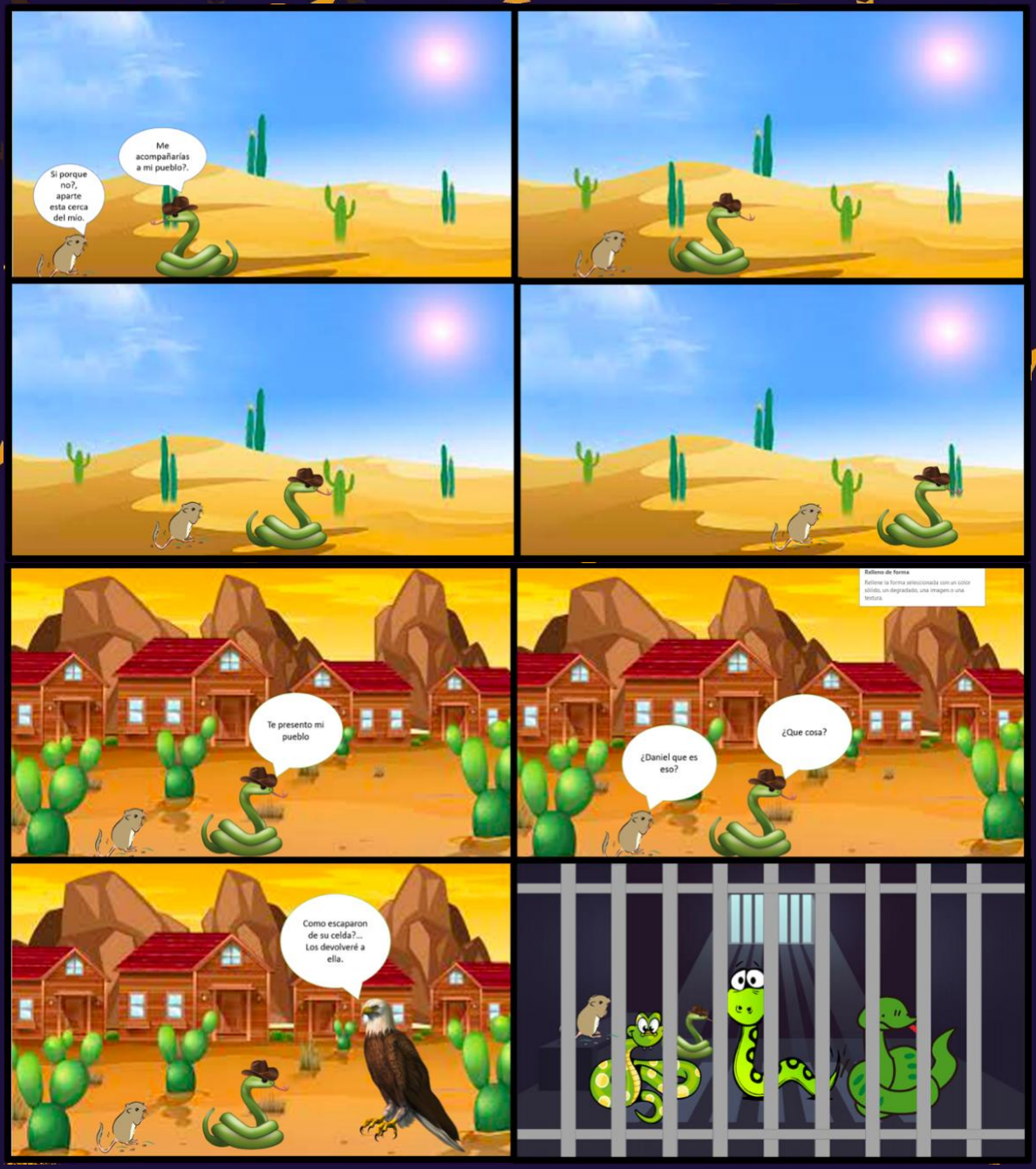
Me acompañarías a mi pueblo?.
Si porque no?, aparte esta cerca del mio.
Te presento mi pueblo
¿Daniel que es eso?
¿Que cosa?
Relleno de forma
Rellene la forma seleccionada con un color sólido, un degradado, una imagen o una textura.
Como escaparon de su celda?... Los devolveré a ella.

Después de un rato encarcelados se dieron cuenta que Miguel cabía entre los barrotes de la celda y trajo provisiones como armas, balas, cuchillos, etc. Todo esto a las 2 de la mañana para que las Águilas no se dieran cuenta, además idearon un plan para rebelarse y este era el día para llevarlo a cabo.
Se escuchaban disparos gritos y muchas cosas mas, fueron cayendo tanto Serpientes como Águilas, hasta que llegaron con el líder de las Águilas.
BAR
Te matare!!!!
BAR
BAM!
Las Águilas se fueron aterrorizadas de Daniel, ya que en la batalla supero al líder de estas.
10 años después las Águilas y las Serpientes firmaron un tratado de paz, recordando a Daniel como una leyenda.
Fin...

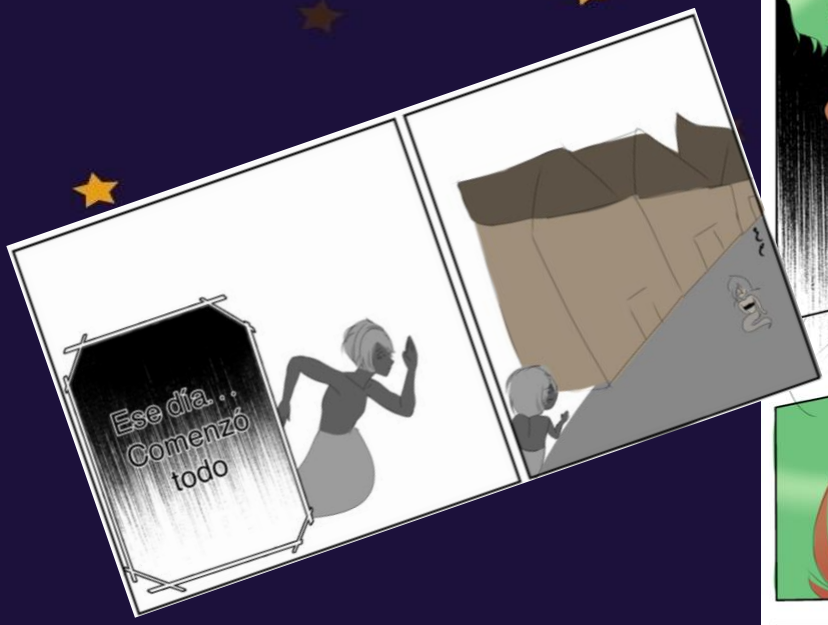
Ese día...
Comenzó
todo

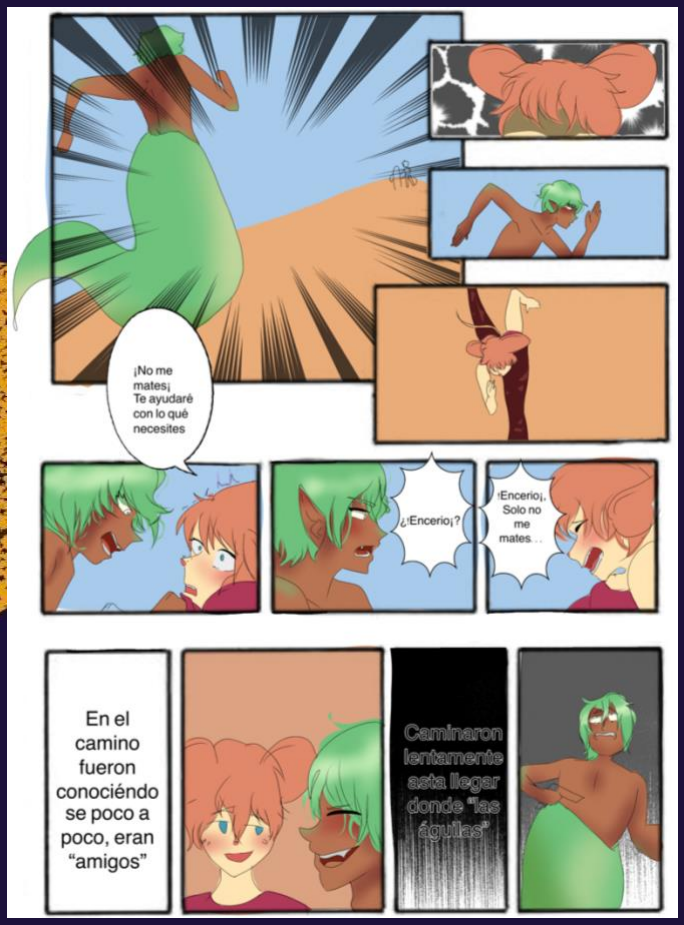
¡No me mates¡ Te ayudaré con lo qué necesites
¿¡Encerio¡?
¡Encerio¡, Solo no me mates...
En el camino fueron conociéndose poco a poco, eran "amigos"
Caminaron lentamente asta llegar donde "las águilas"

Muere...

Un solo misterio

Autores: Amanda Carrasco, Agustín Espinoza y Martín Beltrán.

Stan Anderson unos de los detectives más famosos de su ciudad y de Suecia , el desde 1969 está trabajando como un detective, pero las personas envejecen y nuestro exitoso detective también lo hizo, por desgracia el decidió tener su último caso y terminar de envejecer tranquilo y en paz y si efectivamente le dieron su último caso y el más difícil que ningún detective había resuelto en toda la historia, este es el caso del hombre enmascarado se preguntaran que es lo que hizo el hombre enmascarado pues era un ladrón experto la policía no sabía su paradero ya que este no dejaba rastro ninguno en los robos la policía contrató a Stan uno de los mejores detectives del lugar.

Hace unos días el hombre enmascarado robo una joyería en el centro de la ciudad la policía llamo a Stan para investigar el robo y detener al hombre enmascarado de una vez por todas.

Stan fue a la joyería a encontrar pistas había, vidrios rotos, guardias inconscientes y no había ninguna joya. Stan busco alguna pista, pero no había ninguna era un caso imposible de resolver Stan decidió llamar a una amiga que también es detective su nombre es Carla Nilsson a trabajado con Stan mas de una vez. Carla llego a la joyería decidió buscar pistas, pero como es de esperarse no encontró ninguna Carla sugirió preguntar a los guardias. Stan pregunto a los guardias q es lo que paso la noche del robo todos dijeron que se apago la luz y que escucharon algo y los ataco.

Stan y Carla rendidos decidieron irse, pero de repente Stan encontró una pequeña punta de pelo Stan y Carla con cara de victoria decidieron investigarlo para dar con el paradero y la identidad del hombre enmascarado

Después de terminar vieron que el hombre detrás del hombre enmascarado se llamaba Paul Anderson Stan quedo impactado. recordó que en sus 12 años fueron asaltados por un criminal y se llevo a su hermano llamado Paul.

Stan después de eso decidió buscarlo con Carla preguntaron por el hermano de Stan en el banco de la ciudad y su ubicación se encontraba a finales de la ciudad Stan y Carla con la ayuda de la policía fueron al paradero de Paul

Cuando entraron en el lugar vieron que estaba Paul. Paul decidió atacar, pero no ataco a Stan y a Carla Paul pregunto quienes son Stan dijo que eran detectives y también dijo que era su hermano le conto todo lo sucedido Paul se lleno de lagrimas al saberlo y se dejo llevar preso.

Y Stan con ese último trabajo se jubilo .

Hola soy Paul es un gusto verte aquí pero no tan gusto verme a mi así, bueno hoy te contaré la historia de Stan uno de los detectives más exitosos del mundo
Señor stan como se siente sabiendo que en un par de semanas será un exitoso jubilado?
Bueno querida carla estoy bastante feliz ya que por fin podré descansar después de mucho trabajo
Excelente entonces iré por café, ya vuelvo
Bueno sabes que, ahora que me quede solo veré un poco de tele
Vaya el hombre enmascarado a vuelto tengo que ir a buscar a carla!
SEÑOR STAN
CARLA
OUCH!
CARLA!
EL ENMASCARADO A VUELTO!
COMO PUEDE SER SI EL DESAPARECIÓ HACE 15 AÑOS!
Esta bien confio en usted señor stan
NO LO SÉ LO ÚNICO QUE SÉ ES QUE LO VOLVERÉMOS A DERROTAR!
VULVEN A LA OFICINA
Ya llegamos
pero que?
oficial están robando la joyería salvenos me tengo que ir es el mejor
lol fue muy rápido
ok?
SOLO SÍGAME

NOOO
ALEJENSE DE MI SUPER HEROES VIEJOS Y OXIDADOS
SE NOS ESCAPÓ STAN!
am stan que haces?
TENGO UN IDEA
carla lo que sucede es que encontré un mechón de pelo de el culpable cuando corrió se le cayó :D
PERFECTO SEÑOR STAN AHORA LO PODEMOS RASTREAR VAMOS A LA OFICINA
ok señor espere aquí yo iré a examinar el cabello
suerte
adios!
aqui y aca LISTO
EL ENMASCARADO ES...
PAUL ANDERSON!
que pasa?
ese nombre... ese hombre
PAUL ANDERSON ES MI HERMANO MENOR!
y como ven aquí entro yo y saben que me paso

bueno stan como te sientes sabiendo que el criminal más grande del mundo era tu hermano ?
enojado supongo... y decepcionado
bueno yo de acá salgo en un 2 por 3 pero igual le siento gran aprecio a mi hermano así que...
ciencia de paul
hermano lo lamento tanto arresteme no tengas piedad por un fracasado recuerdas cuando me secuestraron?, me enseñaron a ser de lo peor a sacar lo más repugnante de mi
solo recuerda que te quiero....
Vamos paul es hora de empezar a cumplir tu condena
Bueno Stan ahora puedes descansar y jubilarte suerte
Adios!
bueno señor cómo se siente?
Bien estoy mas tranquilo y puedo descansar Carla tu serás la nueva super detective
FIN?

El último Dragón del Reino Kairi

Autoras: Gabriela Bustos y Pascal Gómez-Lobo.

Hace tiempo existió un reino gobernado por el Rey Kairi. Este se encontraba con muchos problemas económicos, lo que causó la muerte de muchos de sus habitantes. Un día, los exploradores del reino fueron por órdenes del Rey a buscar algo que les ayudara a ganar dinero, ya sea oro, diamantes, etc. Pero en vez de encontrar eso encontraron algo más…

Los exploradores ya se hallaban en el bosque hasta que de repente, uno se dispone a hablar… -Compañeros … ¿Qué… que es eso? –Dijo perturbado llamando la atención de sus compañeros. Todos los que se encontraban ahí observaron atónitos a lo que se hallaba frente a sus ojos. No era nada más que un ¡¡Dragón!!. - Es un… un… -Dijo aterrorizado un explorador- ¡¡Es un Dragón!! -Agregó otro explorador- Inmediatamente el líder de los exploradores empezó a razonar, pensando en el dinero que se podía ganar con el Dragón.

Tengo una idea -Dijo el líder- ¿Y si lo llevamos donde el Rey? Y así lo mostramos a la gente como el ultimo Dragón del Reino. Buena idea -Dijeron los otros exploradores- Y así fue como lo llevaron donde estaba el Rey.

El rey empezó a exponer al dragón a reyes más poderosos y a cambio les daban algunas monedas.

Sara quien era una sirvienta del rey y una bruja blanca, pero nadie lo sabía, se da cuenta de esto y no le gusta como están tratando al Dragón, e idea un plan para rescatarlo. Luego de un tiempo de pensar en su plan, examina los movimientos del Rey para que su plan sea exitoso y lo pueda llevar a cabo. Lo que no sabía Sara, es que la Bruja Negra Milly, quien era la bruja más poderosa del reino había descubierto su plan, ya que en un descuido que hizo Sara, el cual fue no percatarse que Milly iba pasando por los pasillos del castillo. La seguía a todos lados, día a día que Sara ideaba su plan, Milly se lo decía al Rey, según lo que escuchaba y observaba.

Lista para ejecutar su plan, Sara entra donde se encuentra el Dragón, era un lugar frio y solitario, ahí lo encontró encarcelado, con miles de cadenas quemándole la piel, haciendo que este se lamentara, el Dragón se encontraba con los ojos tapados por vendas, por lo cual no podía ver a Sara.

Sara le intenta explicar al Dragón su plan, mientras que lo cura con su magia blanca, mientras hacía eso, un ruido llamó la atención de Sara y el Dragón, era Milly con el Rey. ¡Tú no tienes permitido estar aquí! ya está todo listo, ¡Milly deshazte de ella ahora mismo! -Dijo el Rey furioso-.

Milly sin pensar, responde con un golpe hacia Sara, haciendo que esta se cayera lastimada. Sara, usando su magia blanca logra sanar sus heridas, pero no completamente. Ella responde al golpe de Milly, y así empiezan a pelear, su pelea se veía ¡Desde todo el reino! todo el pueblo miraba confundidos y asombrados por la pelea de las dos brujas, mientras el Rey huía.

Milly dirigió un golpe tan fuerte hacia Sara que con sus últimas fuerzas le grita al Dragón que escape, él un poco confundido hace caso a la orden, así escapa al

bosque, logrando con una rama sacar la tela que cubría sus ojos, así pudo observar desde el cielo lo que sucedía, al ver que Sara estaba muy débil decidió ir a ayudarla. Con la magia blanca de Sara y la fuerza del dragón pudieron derrotar a la Bruja Milly, pero era demasiado tarde para Sara, ya que estaba muy herida, pero antes de fallecer le confesó al Dragón: - Antes de irme… quiero decir que no soy Sara mi nombre es Eva.

Después de decir esto, Eva falleció.

Todo el pueblo que estaba presente quedo sorprendido al escuchar las ultimas palabras de Eva, les hizo reflexionar sobre lo que hicieron con el Dragón, así logrando encarcelar al Rey por todo lo malo que cometió.

Después de lo sucedido y pasado ya un tiempo, el pueblo recordó a Sara como su nombre real, Eva. Y así como muestra de respeto siempre le dejaban cosas en la tumba. Por otra parte, el Dragón iba todos los días a visitar la tumba de Eva ya que agradecía mucho lo que hizo por él.

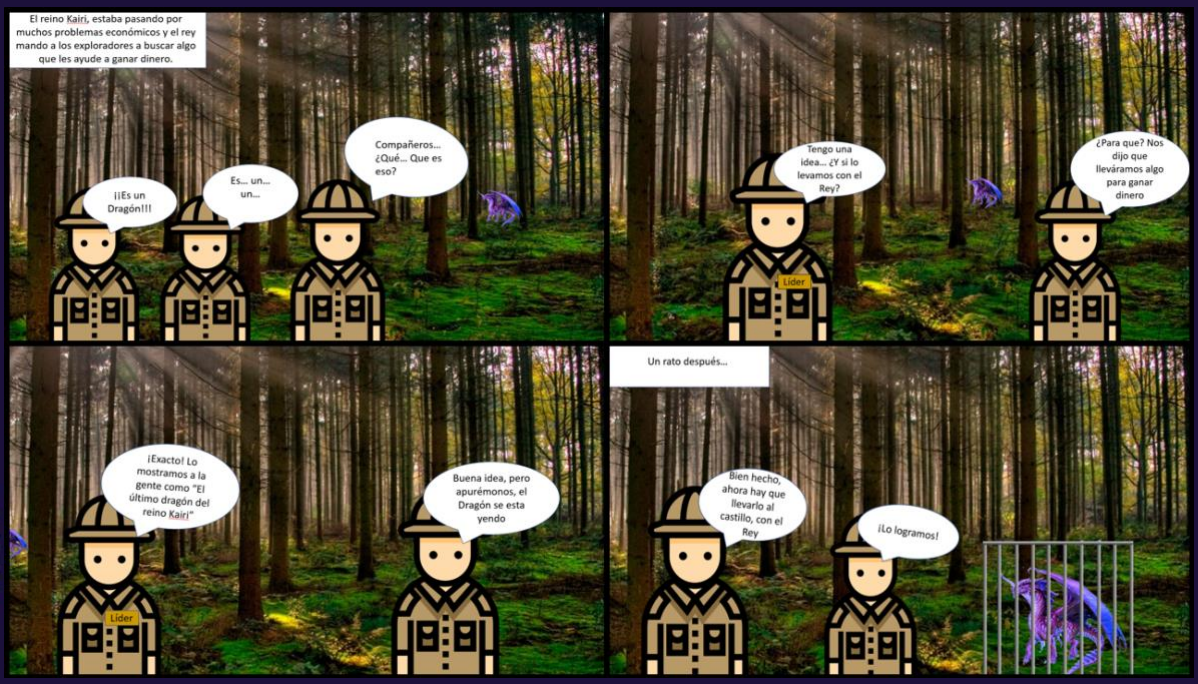

El último Dragón del Reino Kairi

El misterio de los Ángeles

Autoras: Agustina Naveas y Rafaela Olmos.

Los Ángeles era un pueblo muy tranquilo.. hasta que el 15 junio de 2017 cuando unos adolescentes llamados Sarah, Emma, y Mateo iban de trayecto en busca de su amigo Jacob para ir a la escuela ellos no quisieron esperar el bus que pasaba a las 7:30 a si que decidieron ir caminando. Emma se percato de una nueva ruta pensando que era un atajo , se lo comento a sus amigos y ellos quisieron ir a investigar el atajo.

Después de un rato de caminar Sarah vio algo y quiso ir a investigar el arbusto luego de unos minutos Sarah grito, todos se espantaron y la fueron a ver. Sarah estaba echada en el piso llorando y cuando los demás ven lo que encontró llamaron a la policía y se preguntarán que fue lo que encontraron los chicos para que llamaran a la policía, aquí viene lo macabro, habían encontrado el cuerpo de su amigo Oliver que había desaparecido hace un par de días y nadie sabia nada de él. Todos habían pensado que era otro chico desaparecido que volvían a casa ya que era muy común.

Luego de ese asesinato, el pueblo entro en crisis ya que no era común que mataran a gente. Sarah y Emma se dedicaron a investigar el caso de Oliver, como ellas no podían solas les pidieron ayuda a sus amigos Jacob y Mateo. Ya que Mateo era un increíble nerd y gracias a eso hacker, también a Jacob por su increíble desempeño en futbol americano y gracias a eso es el más fuerte del grupo.

Estos adolescentes decidieron no quedarse de brazos cruzados y buscar al culpable del asesinato de su amigo Oliver, comenzaron a interrogar a varios conocidos, a la hermana menor de 15 llamada Jessica, a su abuela ya que Oliver perdió a sus padres a los 12 años en un accidente automovilístico. El grupo de chicos no logro obtener mucha información.

Ellos tenían un escondite debajo de la biblioteca de la escuela donde había una trampilla que los llevaba como a una bodega abandonada. Estaban intentando encontrar al culpable luego de la investigación, luego de un largo día se marcharon a sus casas, pero no se habían percatado que Jessica los había seguido.

Luego del interrogatorio Jessica los siguió hacia el escondite y luego de que se fueran borro toda la información, al día siguiente los chicos regresaron a su guarida al revisar su laptop se percataron de que alguien había entrado y borro la información, pero como mateo era inteligente puso cámaras por todo el lugar, al revisarlas vieron a Jessica. Ellos pensaron porque Jessica borraría la información de su propio hermano, ahí es donde los chicos pensaron que Jessica pudo ser la asesina o cómplice de la muerte de su hermano.

Cuando fueron a interrogar a Jessica nuevamente ella tenia una cuartada irrefutable. Ella les dijo que estaba de compras y las cámaras lo registraron ahí es donde los chicos dejaron de sospechar, pero aun tenían la duda. Jessica sabia que ellos aun sospechaban a si que inculpo al amigo de su padre llamado John Jessica implanta el arma homicida en la casa aquí es donde nos damos cuenta de que

Jessica mato a su hermano y contrato a alguien para que la remplazara para que no sospecharan,

luego ella llamo Anónimamente a la policía para registrar la casa del amigo de su padre y como la policía quería calmar al pueblo le hicieron caso al encontrar el arma homicida en la casa, lo arrestaron.

Unos minutos antes de interrogaran al amigo del papa, Jessica contrato a alguien para que amenazara a John, el amigo de su padre que si no confiesa su culpabilidad, mataría a su esposa.

Jessica estaba esperando afuera de la comisaria para que su secuaz se reportara con ella Sarah, Emma, Mateo y Jacob se enteraron de que atraparon al culpable a través de la televisión cuando llegaron a la comisaria vieron salir a Jessica ahí es donde confirmaron sus sospechas.

Al pasar los días los chicos revisaron el horario de Jessica a través de su computadora que Mateo hackeo para poder entrar a su casa y registrar las cámaras de la casa de Jessica, el miércoles Jessica iría a almorzar con su abuela ahí es donde ellos entrarían, llego el miércoles los chicos entraron gracias a Jacob que abrió la puerta a la fuerza sigilosamente entraron a la casa y Mateo hackeo las cámaras y al revisarlas vieron a Jessica disparándole a Oliver y esconde el cuerpo en la ruta 1, la ruta donde encontraron el cuerpo.

El video lo enviaron a la policía y se hizo justicia. Los policías cuando interrogaron a Jessica y le mostraron el video, confeso haberlo hecho por la herencia. Jessica fue a la correccional de menores y luego de que creciera y fuera mayor de edad iría a la cárcel.

Los chicos estaban felices porque se había hecho justicia por su amigo.

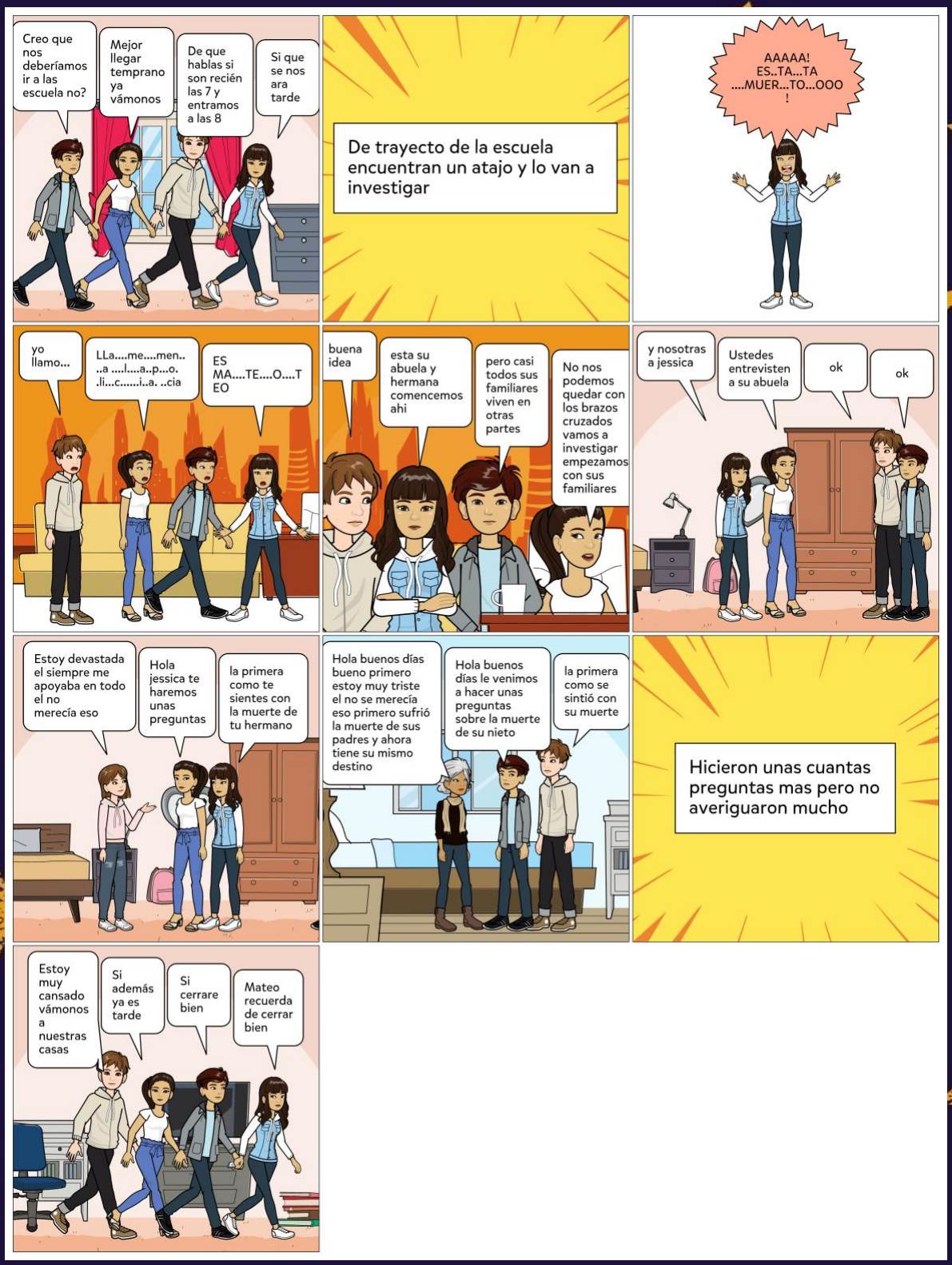
Creo que nos deberíamos ir a las escuela no?
Mejor llegar temprano ya vámonos
De que hablas si son recién las 7 y entramos a las 8
Si que se nos ara tarde
De trayecto de la escuela encuentran un atajo y lo van a investigar
AAAAA! ES..TA...TA ....MUER...TO...OOO !
yo llamo...
LLa....me....men.. ..a ....l....a..p...o. .li...c.....i..a. ..cia
ES MA....TE....O....T EO
buena idea
esta su abuela y hermana comencemos ahi
pero casi todos sus familiares viven en otras partes
No nos podemos quedar con los brazos cruzados vamos a investigar empezamos con sus familiares
y nosotras a jessica
Ustedes entrevisten a su abuela
ok
ok
Estoy devastada el siempre me apoyaba en todo el no merecía eso
Hola jessica te haremos unas preguntas
la primera como te sientes con la muerte de tu hermano
Hola buenos días bueno primero estoy muy triste el no se merecía eso primero sufrió la muerte de sus padres y ahora tiene su mismo destino
Hola buenos días le venimos a hacer unas preguntas sobre la muerte de su nieto
la primera como se sintió con su muerte
Hicieron unas cuantas preguntas mas pero no averiguaron mucho
Estoy muy cansado vámonos a nuestras casas
Si además ya es tarde
Si cerrare bien
Mateo recuerda de cerrar bien

Borrare la información para que no sospechen de mi
Jessica borra la información de la laptop y al día siguiente los chicos regresan a su escondite
porque no ay nada guardado se borro todo
chicos quien fue el que guardo la información
yo, por??
chicos no pelen tengo cámaras de seguridad asi veremos si lo guardo
ven las cámaras y ven que Jesica borro la información
podríamos ir arrevisas las cámaras del centro comercial
y tienes pruebas de eso??
estaba en el centro comercial de compras
Jesica te queríamos preguntar que isiste el jueves
ya en el centro comercial , ya revisaron las camaras de seguridad
porque Jesica borraría la información de el caso de su hermano???
tenemos que volver a interrogarla
okey efectivamente jesica nos desia la verdad
si va a ver que investigar a jesica
pero aun no sabemos porque borro la información del caso
yo le puedo hackear el celular y vemos sus horarios
ay que ir a revisar la casa de jesica
pero a que hora tenemos que hacerlo cuando no este en su casa
jesica se mete a la casa y implanta el arma
jesica esta llamando a la policia anonimamente
la policía fue a investigar y encontró el arma homicida y arrestaron a John , dijeron por todo el pueblo que lo habían atrapado al acecino del pueblo

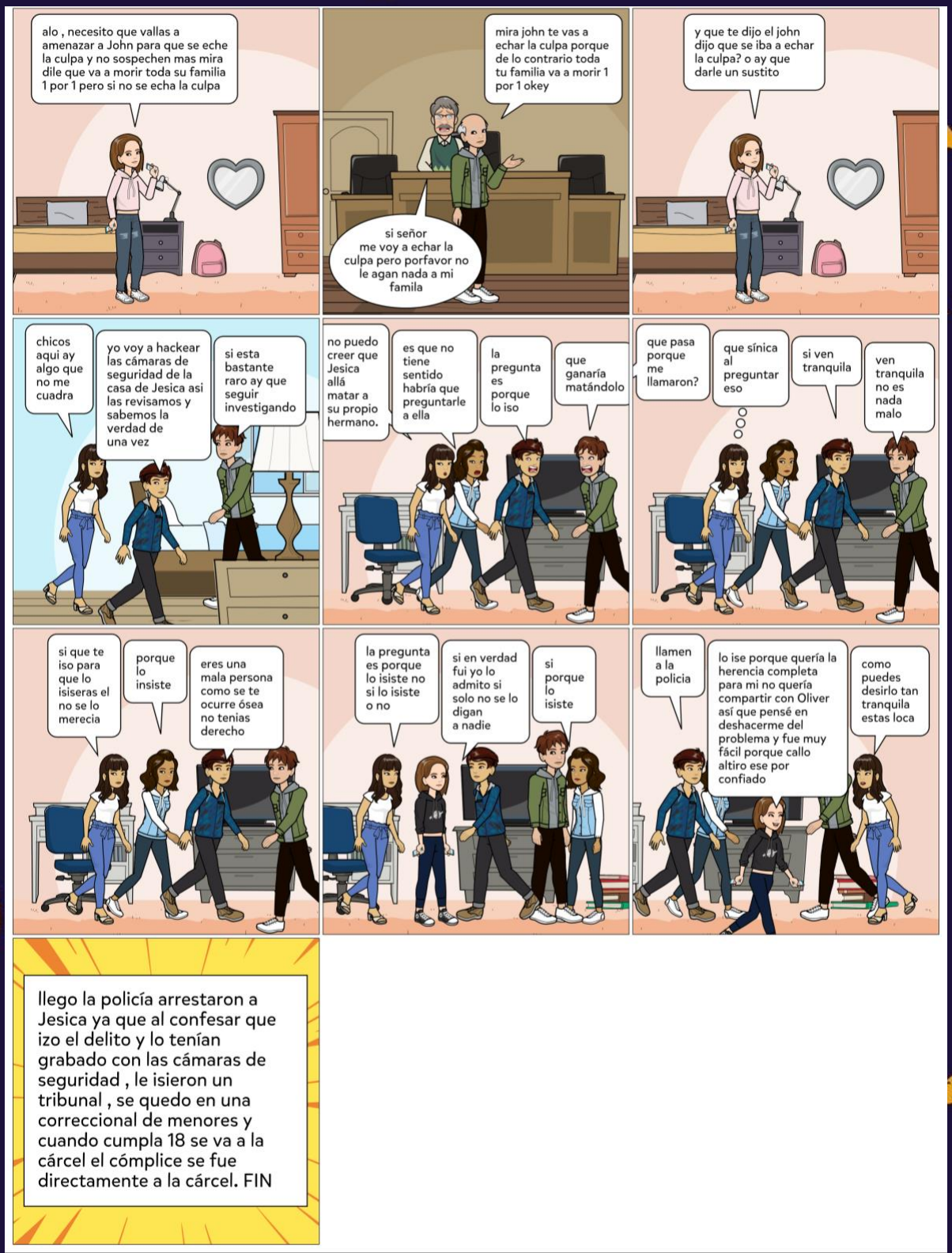
alo , necesito que vallas a amenazar a John para que se eche la culpa y no sospechen mas mira dile que va a morir toda su familia 1 por 1 pero si no se echa la culpa
mira john te vas a echar la culpa porque de lo contrario toda tu familia va a morir 1 por 1 okey
si señor me voy a echar la culpa pero porfavor no le agan nada a mi famila
y que te dijo el john dijo que se iba a echar la culpa? o ay que darle un sustito
chicos aqui ay algo que no me cuadra
yo voy a hackear las cámaras de seguridad de la casa de Jesica asi las revisamos y sabemos la verdad de una vez
si esta bastante raro ay que seguir investigando
no puedo creer que Jesica allá matar a su propio hermano.
es que no tiene sentido habría que preguntarle a ella
la pregunta es porque lo iso
que ganaría matándolo
que pasa porque me llamaron?
que sínica al preguntar eso
si ven tranquila
ven tranquila no es nada malo
si que te iso para que lo isiseras el no se lo merecia
porque lo insiste
eres una mala persona como se te ocurre ósea no tenias derecho
la pregunta es porque lo isiste no si lo isiste o no
si en verdad fui yo lo admito si solo no se lo digan a nadie
si porque lo isiste
llamen a la policia
lo ise porque quería la herencia completa para mi no quería compartir con Oliver así que pensé en deshacerme del problema y fue muy fácil porque callo altiro ese por confiado
como puedes desirlo tan tranquila estas loca
llego la policía arrestaron a Jesica ya que al confesar que izo el delito y lo tenían grabado con las cámaras de seguridad , le isieron un tribunal , se quedo en una correccional de menores y cuando cumpla 18 se va a la cárcel el cómplice se fue directamente a la cárcel. FIN

La casa embrujada

Autores: Alonso Rojas y Bruno Grbic

En la cuidad de Chicago dos villanos el joker y el duende verde se esconden de Spiderman y Nigtwink en una casa embrujada que tiene un hechizo de cambio de cuerpos, este hechizo consiste en que “dos animales” al entrar a la casa se “cambian ” de cuerpo. Esta casa estaba habitada por una bruja, la cual lanzo este hechizo para evitar que le roben. Estos dos villanos se odian mutuamente pero en su desesperación por esconderse entran en esta casa…

Por el otro lado tenemos dos superhéroes que se encuentran buscando a los villanos, tampoco se llevan bien ya que Nigtwink molestaba a Spiderman

Hace unos 5 años atrás Nigtwink molestaba a Spiderman por no tener poderes y no sabía que cinco años después este iba a tener superpoderes y se iban a encontrar en sus misiones.

Los villanos aprenden cuales son sus habilidades y de donde vienen y el joker dice que viene de ciudad gótica y el duende verde de nueva york y se hacen amigos ya que el Duende verde quiso hacer equipo con él ya que ambos tienen el mismo, objetivo acabar con Spiderman y Nigthwink que los venían persiguiendo

Una persona pasando por la calle donde se encuentra la casa embrujada, se da cuenta que estaban dentro estos dos villanos estaban separados, rápidamente llama a las autoridades por teléfono.

El oficial sale de la comisaria y llama a Nigtwink y a Spiderman para encargarse de este villano. Mientras los villanos aprenden de cada uno para encargarse de sus antagonistas; Nigtwink y Spiderman, deciden que cada uno peleará con sus habilidades con el otro antagonista. Ya que están en el mismo cuerpo.

En el centro de Chicago se encuentran los villanos contra los superhéroes. Estos hacen una batalla muy complicada, que casi les cuesta la vida. Spiderman recibe un disparo en el pecho de parte del Joker queda muy mal herido, y se tiene que retirar pero sin antes tirarles una telaraña que los inmoviliza y Nigtwink los detiene

La bruja los ayuda a buscar la cura de este hechizo, pero para llevar acabo esto le tienen que pedir perdón a la bruja por entrar sin permiso a su casa y finalmente los ayuda revirtiendo el hechizo.

Nigtwink y el Joker vuelven a cuidad gótica, el Duende Verde y Spiderman hace lo mismo y vuelven a nueva york Y quedan en seguir visitándose.
Pero los villanos tienen un nuevo plan y ¿no se sabe cuándo lo llevaran a cabo?

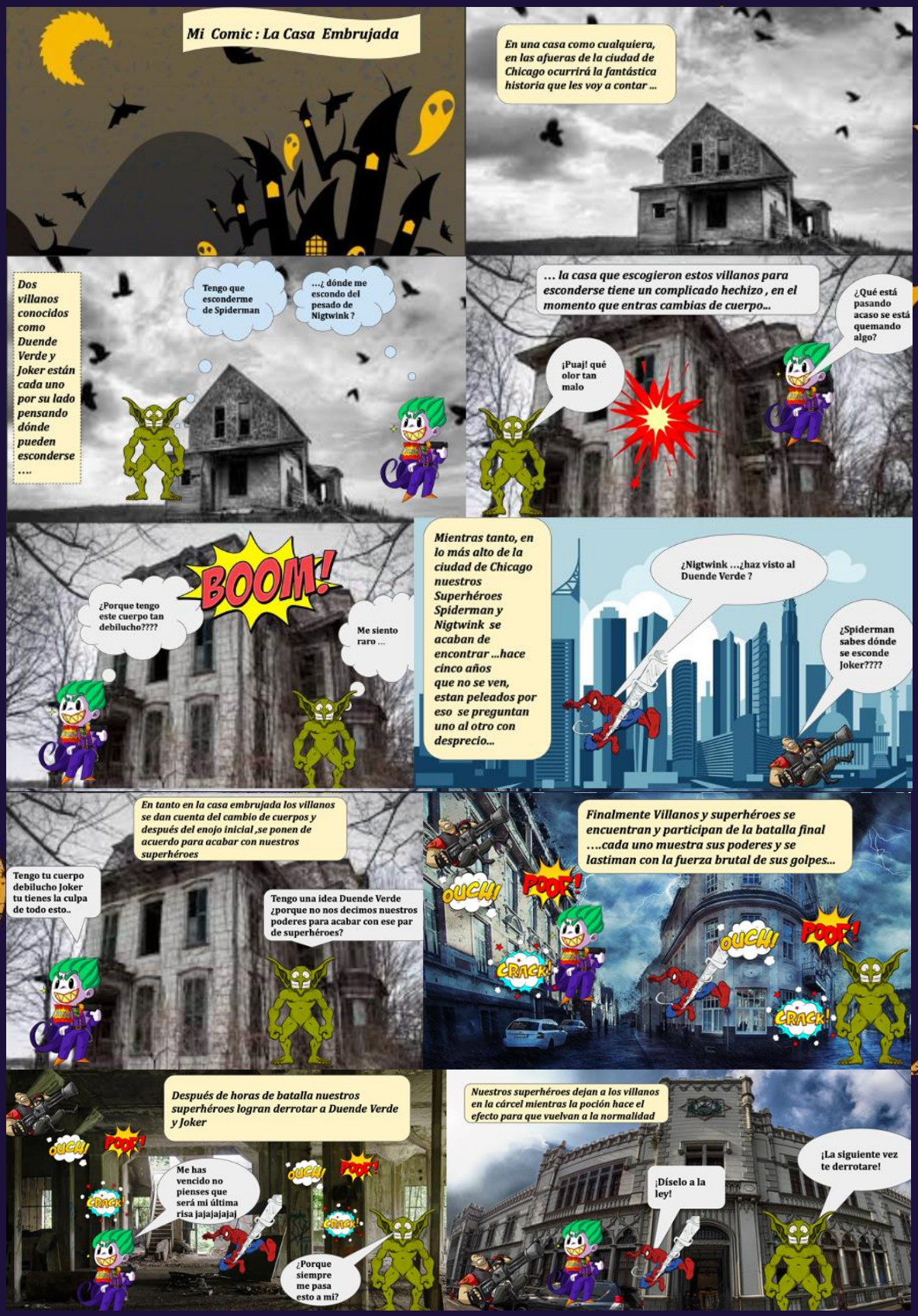
Mi Comic : La Casa Embrujada
En una casa como cualquiera, en las afueras de la ciudad de Chicago ocurrirá la fantástica historia que les voy a contar ...
Dos villanos conocidos como Duende Verde y Joker están cada uno por su lado pensando dónde pueden esconderse ....
Tengo que esconderme de Spiderman
...¿ dónde me escondo del pesado de Nigtwink ?
... la casa que escogieron estos villanos para esconderse tiene un complicado hechizo , en el momento que entras cambias de cuerpo...
¿Qué está pasando acaso se está quemando algo?
¡Puaj! qué olor tan malo
BOOM!
¿Porque tengo este cuerpo tan debilucho????
Me siento raro ...
Mientras tanto, en lo más alto de la ciudad de Chicago nuestros Superhéroes Spiderman y Nigtwink se acaban de encontrar ...hace cinco años que no se ven, estan peleados por eso se preguntan uno al otro con desprecio...
¿Nigtwink ...¿haz visto al Duende Verde ?
¿Spiderman sabes dónde se esconde Joker????
En tanto en la casa embrujada los villanos se dan cuenta del cambio de cuerpos y después del enojo inicial ,se ponen de acuerdo para acabar con nuestros superhéroes
Tengo tu cuerpo debilucho Joker tu tienes la culpa de todo esto..
Tengo una idea Duende Verde ¿porque no nos decimos nuestros poderes para acabar con ese par de superhéroes?
Finalmente Villanos y superhéroes se encuentran y participan de la batalla final ....cada uno muestra sus poderes y se lastiman con la fuerza brutal de sus golpes...
OUCH!
POOF!
CRACK!
Después de horas de batalla nuestros superhéroes logran derrotar a Duende Verde y Joker
Me has vencido no pienses que será mi última risa jajajajajaj
¿Porque siempre me pasa esto a mi?
Nuestros superhéroes dejan a los villanos en la cárcel mientras la poción hace el efecto para que vuelvan a la normalidad
¡Díselo a la ley!
¡La siguiente vez te derrotare!

ciudad de chicago dos villanos, el Joker y el Duende Verde estaban escapando de dos superhéroes llamados Spiderman y hwing y deciden esconderse de ellos en una casa que se veía a lo lejos, lo que no sabían es que la casa estaba embrujada por un hechizo que se trata sobre cambiar cuerpos con las personas que entren

Lo que ellos no sabían es que una persona los vio adentro de la casa y llamo a la policía y gracias a eso le alerto a Spiderman y a nigthwing

Al interior de la casa se conocen mejor y dicen las habilidades que tiene cada uno y aprenden todo lo que necesitan saber de cada uno y de donde vienen

Despues de eso la policía le alerto a Spiderman y nigthwing y van de inmediato a la casa a combatir a el joker y al duende verde

Después los villanos y superhéroes tuvieron una pelea donde solo dos podían ganar

Después de esa pelea Spiderman sale mal herido porque recibió un disparo del Joker, Nigthwing y Spiderman les pregunta porque hacen esto y ellos les explica que lo hacen porque están enojados con una bruja por haber cambiado sus cuerpos

Despues de una gran pelea decidieron ayudar al Joker y al Duende Verde a encontrar a la bruja que se estaba comprando un tac en la esquina

Después los villanos le piden perdón a la bruja y la bruja les revierte el hechizo

Después de que la bruja les revirtiera el hechizo prometieron volver a verse y los cuatro volvieron a sus ciudades
Lo que los super héroes no sabían era que los villanos estaban planeando volver a atacar la ciudad

La rana y el gato

Autoras: Isidora Fuentealba, Sofía Ortiz y Sofía Fernández

Pepe era un gato que hablaba de sí mismo como si fuera la única persona en el mundo, pues lo tenía todo, era ágil, inteligente y tenía la cara que todos desearían.

Un día Pepe paseaba por el patio de la universidad donde se encontró con Bob, una rana muy chiquita e indefensa, Pepe lo miro desde arriba hacia abajo con una mirada de desagrado, empezó a reír diciendo que como podría una insignificante rana como el ir en su misma escuela, Bob le explico que con esfuerzo consiguió llegar hasta donde estaba y que por favor no se burlara de el. Se le veía asustado, el patio estaba lleno, pero nadie lo defendía de Pepe, eso fue lo que más le dolió a Bob, el hecho de que todos solo miraran, pero nadie se diera el tiempo de ayudarlo, Pepe respondió que no iba a lograr nada en su miserable vida, Bob salió corriendo con sus lágrimas a punto de caer de sus cristalinos ojos, llego al baño y empezó a llorar: ¿Por qué nadie me quiere ayudar? Todos vieron a Pepe decirme cosas tan horribles, pero nadie me ayudo, ¿porque todos son así? Voy a hacer que todos se arrepientan, les voy a probar que yo soy mucho más de lo que parezco, voy a hacerme valor por mí mismo, y cuando este arriba todos van a suplicar que los disculpe.

Esa fue la motivación de Bob durante los siguientes años, les iba a probar a todos que el si podía, que no se esforzó para que unos desinformados vinieran a insultarlo. Tres años más tarde Pepe consiguió un trabajo bastante miserable, ya que durante el colegio y la universidad solo le intereso molestar a los demás, su trabajo era bajo una de las marcas más importantes del país, era una nueva que vendía celulares, eso le recordó a Bob que estudiaba algo similar, pero al parecer no termino la carrera porque después de la humillación de ese día se fue de la universidad y nadie más lo vio. Fue en ese entonces donde lo vio, era Bob, tenía un traje negro con corbata, Pepe casi se desmaya cuando de la boca de Bob salieron las palabras: Me presento, soy el jefe de esta empresa y espero que nos llevemos muy bien.

Pepe no pudo trabajar más, estaba tan sorprendido, el pequeño e indefenso Bob ahora era el jefe de una empresa millonaria, salió antes del trabajo a buscar a Bob y lo encontró sentado en una banca afuera de la empresa. Bob solo dijo: Te estaba esperando, Pepe grito: ¡como llegaste a ser el jefe, porque justo de la empresa en donde yo estoy¡ y Bob solo rio: Te acuerdas cuando me llamaste miserable, ¿que no iba a lograr nada en la vida? Creo que te debería agradecerte por decirme eso, si no me lo hubieras dicho ese día no estaría donde estoy ahora, tú me diste las fuerzas para hacer que todos se arrepintieran de los que me hicieron, y creo que lo logre, solo mírate. Pepe recordó ese día, si no le hubiera dicho eso nada de esto habría

pasado, Pepe se arrodillo y empezó a suplicarle que lo ascendiera, que haría cualquier cosa para salir de esa horrible posición, Bob se paró y le dijo que se parara, este le obedeció, Bob le dijo que no iba a hacer nada para que su vida cambiara, el decidido que su vida terminara de esa manera, el fue el que molesto a todas las demás personas, que su destino era ese, Bob se sentó de nuevo y dijo: Deberás pagar por todos tus actos, tu estuviste en la cima antes, pero ahora deberás estar en el suelo, todas tus acciones tienen un precio en el futuro, y tú ahora las estas pagando y yo no tengo razón para ayudarte.

Pepe recordó a todos los niños que molesto y por primera vez en su vida sintió pena por ellos, se dio cuenta que era una horrible persona que no merecía nada que era suertudo de tener un trabajo, Pepe pensó para sí: Si yo no los hubiera molestado, ¿Mi vida sería diferente? El que termino siendo miserable no fue Bob, termine siendo yo.

Hola mi nombre es Bob y tu eres Pepe ??
jajajajajaja como alguien como tu puede estar en mi misma escuela
Sabes lo mucho que me costo llegar hasta aquí
Tu no vas a lograr nada en tu miserable vida
jajajajajajaja
¿por que nadie me quiere ayudar ? ¿Por qué todos son así ? VOY HACER QUE SE ARREPIENTAN
y así fue pasando el tiempo estudie 3 años y me sigo esforzando por lo que quiero
jajajaja tonta nerd
hola bienvenido al trabajo , eres excelente , quiero que seas el jefe de la empresa
hola en serió muchas gracias , por hacerme jefe de la empresa
hola me presento soy el nuevo jefe
oye tu eres el que me dijo que no iba a lograr nada en mi vida
noo yo nunca dije eso
no, yo me acuerdo perfecto , eso me ayudo me dio fuerzas para estudiar mas y lo logré
no-no y-o no quería decir eso d-e ver-dad perdoname PERDONAME
mira tus acciones de el pasado tiene sus consecuencias en el futuro tu creaste tu historia ahora la asumes
Si no hubiera molestado a nadie tal vez me hubiera ido mejor el no termino siendo miserable yo si .
nunca humilles a alguien si no quieres afectar tu futuro

Federico y la reliquia familiar

Autores: Javier Urrea y Lucas Gómez.

Érase una vez, en una jungla frondosa y muy peligrosa vivía Federico y sus papás, en una casa de madera.

Un día Federico y sus padres estaban almorzando frutos de jungla, y en un momento al papá de Federico le llega una alerta a su celular “Esto no es un simulacro”. Luego se escuchan aviones y bombas.

Federico ve por la ventana al ejército entre los árboles de la jungla y les dice a sus papás, rápidamente el papá de Federico agarra las cosas más importantes de la casa, pero se le olvida la Reliquia Familiar y justo cuando quería ir a buscarla llega Blesser en un paracaídas desde un avión y mata al papá de Federico con una escopeta, robándose la Reliquia Familiar. En ese momento entran más militares a la casa para atrapar a Federico y su mamá, rápidamente se encierran en una pieza, pero aun así los militares iban a derribar la puerta, pero su mamá se sacrificó conteniéndola para salvar a su hijo y que escape por la ventana. Federico corre hacia su moto en medio de una lluvia de balas, de milagro se aleja rápidamente de la zona para estar a salvo, Blesser se da cuenta de que Federico escapó y envía a su Pantera Wunde a matar a Federico.

Federico toma rumbo a la casa a sus amigos Luis y Tiffany. Les cuenta la situación anterior y que también le robaron la Reliquia Familiar, después de contarles aceptan a ayudarlo. Unas horas después Federico recupera fuerzas e idean un plan para recuperar la Reliquia Familiar. Todos se suben al auto de Luis y se van a la base de Blesser porque Tiffany trabajaba de científica para él.

En el camino hacia la base de Blesser la Pantera Wunde intercepta el auto dando un fuerte golpe, Luis de miedo escapa del auto mientras que la Pantera Wunde lo sigue rápidamente se lanza hacia él quitándole un brazo antes de recibir un balazo del revolver de Florencia, que estaba de casería y siguió los rastros de la Pantera Wunde. Ya que Florencia era amiga de Federico también quería ayudar y le contaron su plan.

Dada la situación de Luis, Tiffany se lo lleva a un lugar seguro para curar su brazo, ahora solo quedan Federico y Florencia contra Blesser y el ejército. Ya que Luis y Tiffany no iban a pelear, Federico tuvo que ajustar su plan más a su manera.

Una vez que Federico y Florencia llegaron a la base de Blesser inmediatamente empezaron a dispararse, ya que Federico y Florencia eran buenos pistoleros hubo muchos heridos y muertos de parte del ejercito con Blesser mal herido tratando de escapar arrastrándose y con la Reliquia Familiar en su mano. Federico sin decir una palabra lo mata a sangre fría. Ganada la batalla y con la Reliquia Familiar recuperada, vuelven con Tiffany y Luis para contarles lo sucedido.

Unas semanas después Federico y Florencia se casan, tienen un hijo llamado Felipe y venden la Reliquia Familiar para comprar una nueva casa en la playa lejos de la jungla y los peligros de ella.

Érase una vez, en una jungla frondosa y muy peligrosa vivía Federico con sus papás, en una casa de madera.
Un día Federico y sus padres estaban almorzando frutos de jungla, en un momento al papá de Federico le llega una alerta a su celular
Que sucede?
Una alerta?
Me acaba de llegar una Alerta: Esto no es un simulacro
Puedo ver el ejercito entre los arboles.
Buscaré las cosas mas importantes.
En el momento cuando el papá fue a buscarlas llega Blesser en un paracaídas desde un avión y mata al papá de Federico.
Debo escapar con mi familia y la Reliquia Familiar
Detente amigo.
Ya tengo la Reliquia Familiar
En ese momento entran más militares a la casa para atrapar a Federico y su mamá, rápidamente se encierran en una pieza, pero aun así los militares derribarían la puerta.
Yo me quedaré conteniendo la puerta y tu escápate por la ventana
Gracias esto nunca lo olvidare mamá, te quiero
Federico corre hacia su moto en medio de una lluvia de balas, de milagro se aleja rápidamente de la zona para estar a salvo
Lo tengo en la mira
Que no escape
Blesser se da cuenta de que Federico escapó y envía a su Pantera Wunde a matar a Federico.
Encuentra y mata a Federico.
Federico toma rumbo a la casa de sus amigos Luis y Tiffany. Les cuenta la situación anterior, que le robaron la Reliquia Familiar, después de contarles aceptan ayudarlo. Unas horas después Federico recupera fuerzas e idean un plan para recuperar la Reliquia Familiar.
Me estoy recuperando
Este puede ser el plan...
Todos se suben al dinosaurio de Luis y se van a la base de Blesser porque Tiffany trabajaba de científica para él.
Agárrense bien
En el camino hacia la base de Blesser la Pantera Wunde intercepta al Dinosaurio dándole un fuerte golpe, el dinosaurio de miedo los tira a todos, mientras que la pantera Wunde sigue a Luis rápidamente se lanza hacia el quitándole un brazo antes de que el animal muera a manos de Florencia, que estaba de casería y siguió los rastros de la Pantera Wu
AYUDA
Dada la situación de Luis, Tiffany se lo lleva a un lugar seguro para curar su brazo, ahora solo quedan Federico y Florencia contra Blesser y el ejército. Ya que Luis y Tiffany no iban a pelear, Federico tubo que ajustar su plan más a su manera.
Este es mi plan...
Me gusta tu plan, te ayudaré
Una vez que Federico y Florencia llegaron a la base de Blesser inmediatamente empezaron a dispararse, ya que Federico y Florencia eran buenos pistoleros hubo muchos heridos y muertos de parte del ejercito.
Tenemos ventaja
No quiero morir
Con Blesser mal Herido tratando de escapar arrastrándose y con la Reliquia Familiar en su mano Federico sin decir una palabra lo mata a sangre fría.
Espera, podemos llegar a un acuerdo sin matarnos
Ganado la batalla y con la Reliquia Familiar recuperada, vuelven con Tiffany y Luis para contarles lo sucedido.
Volvamos con los otros.
Tengo la Reliquia Familiar y Blesser esta muerto.

La historia de Alberto y Juan

Autores: Alexander Rojas y José Ignacio Passi

Alberto era un perro callejero que se perdió en un viaje con sus dueños y ahora solía visitar una vieja casa abandonada donde dormía, un día se encontró con un gato, el cual se llamaba Juan que también se perdió y se hicieron amigos, hasta que un día llego la seguridad animal y se los llevaron a un refugio de animales donde ellos no se sentían cómodos porque no les gustaba estar con otros perros o gatos.

Un día decidieron escapar y planearon un plan para salir del refugio e ir a la jungla (la calle). La seguridad del lugar intenta atraparlos pero Alberto y Juan se esconden en una cueva (el drenaje) e intentaron encontrar una salida para ir al campo donde podrían estar sus dueños, pero se topan con un lagarto ellos salieron corriendo, pero el lagarto los persigue y por suerte escapan de él, llegando a otro lugar. No pensaron por donde iban ya que su fin era escapar del lagarto.. cuando lo dejaron atrás, llegaron a un sitio que nunca habían visto y decidieron explorarlo, se dieron cuenta que estaban en la playa y quisieron esconderse para que no se los llevaran al refugio otra vez, pero se dieron cuenta que en la noche las olas eran muy grandes y las olas los atraparían así que volvieron a la cueva donde estaban y tomaron otro camino, se tomaron mucho tiempo para buscar otra salida, pero se dieron cuenta que el lagarto los estaba esperando, entonces empezaron a correr y encontraron una nueva salida, justo esa salida era la que los iba a llevar al campo donde Alberto se llevaría una sorpresa.

Al salir precipitadamente, Alberto se dio cuento de un olor conocido, al acercarse a una casa cercana, reconoció el auto, para su sorpresa, era su familia, fue corriendo a reencontrarse con ellos, saltando de alegría. Sin embargo en ese lugar no estaba la familia de Juan, pero Alberto decidido acogerlo y su familia le dio mucho cariño, pero Juan sentía que no pertenecía a ese lugar y por la noche se escapo en busca de su familia y cuando se hizo de día Alberto encontró una carta de Juan que decía “ Hola Alberto te quería decir que me voy de este hogar ya que siento que no pertenezco aquí, un abrazo y adiós “ Alberto sorprendido intenta decirles a su familia que no estaba su amigo, pero no le entienden. Alberto al ver que nada funciona lo lleva hacia la carta y ahí le entienden todo.

Mientras tanto Juan estaba varado solo, triste, desolado pensando donde estaría su familia, pero a lo lejos ve como Alberto y su familia lo vienen a buscar. Juan se siente feliz porque alguien se preocupa de él.

Después de esto vuelven a la casa, Juan siente que pertenece ahí. Cuando estaban jugando Juan ve a lo lejos a su familia que lo estaban buscando. Desde ese día Juan pudo estar con su familia y con Alberto fueron los mejores amigos.

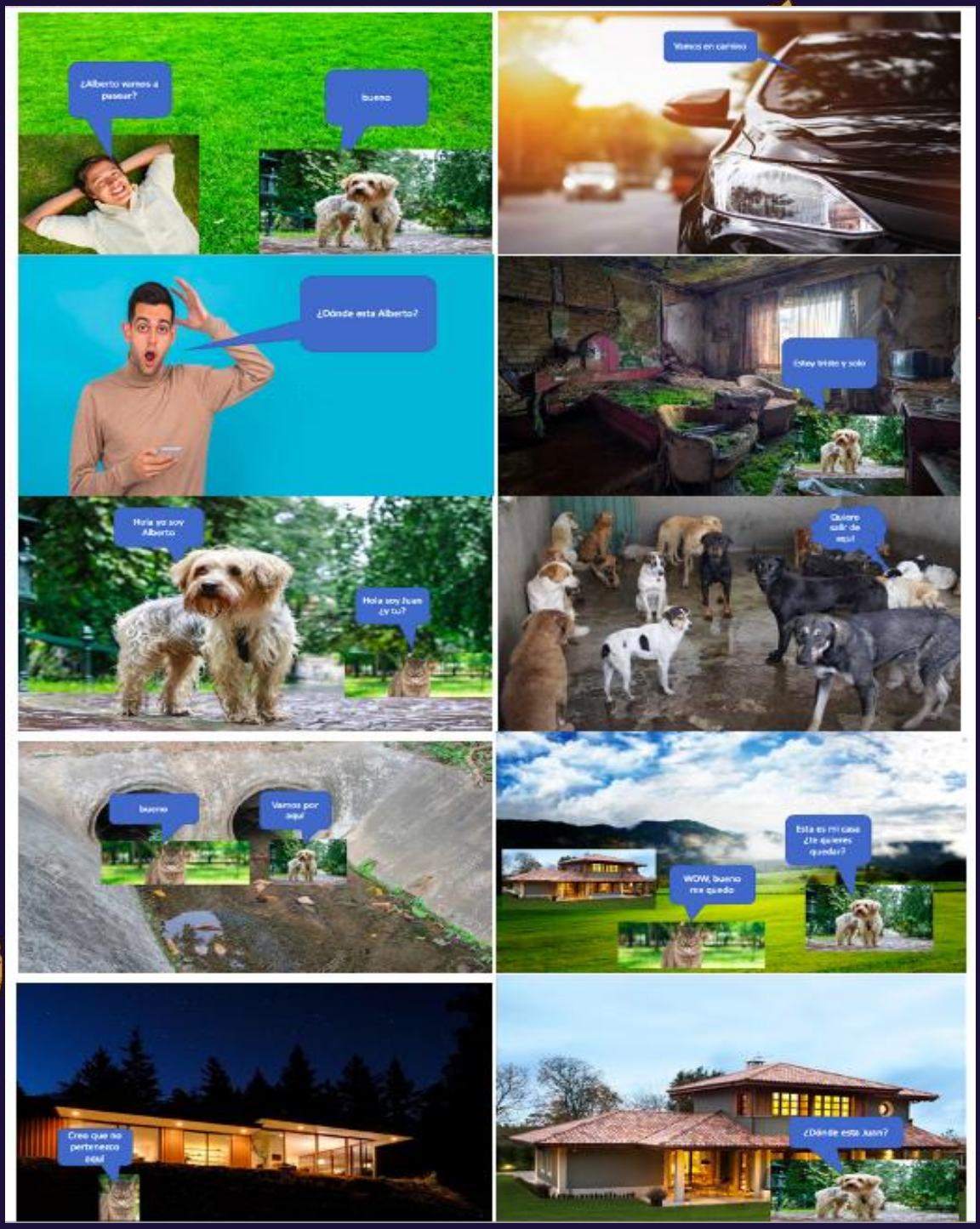
¿Alberto vamos a pasear?
bueno
Vamos en carrito
¿Dónde esta Alberto?
Estoy triste y solo
Hola yo soy Alberto
Hola soy Juan ¿y tu?
Quiero salir de aquí
bueno
Vamos por aquí
Esta es mi casa ¿te quieres quedar?
WOW, bueno me quedo
Creo que no pertenezco aquí
¿Dónde esta Juan?

Estoy triste
Vuelve con nosotros
Esta bien
Alberto y Juan jugando
MAMÁ PAPÁ SOY YO JUAN
FIN
FIN

El teniente Ralph

Autor: Benjamín Aravena

Un día de otoño se encontraba en la comisaria de la ciudad de Nueva York, el teniente Ralph, un águila, se encontraba sentado en su escritorio sin ninguna novedad, pero en ese momento golpean fuertemente la puerta de su oficina, un oficial diciendo -Teniente!!!!, Teniente!!!!! Hay un caos en el centro de la ciudad y la gente va de un lado a otro gritando esto no puede ser!!!. Ralph tal escuchar las palabras tomo las llaves del auto, su equipamiento y se marcho rumbo al centro de la ciudad.

Al llegar no podría creer lo que sus ojos veían, eran robots de aspectos muy amenazantes, había una cantidad de 100 robots. Ralph pensó de inmediato que se trataba de un plan creado por el Dr. Zim, ya que hace poco tiempo se habían robado maquinaria importante de un laboratorio y se sospecha del Dr. Zim. Los robots que vio tenían esta maquinaria. El Dr. Zim los fabricó con motivo de destruir a los seres vivos para poder crear su nuevo mundo.

Ralph al ver que eran demasiados no dudo en llamar a su equipo de combate el cual llego en unos instantes al centro y así empezaron a combatir, pero eran pocos en comparación a la gran cantidad de robots, así que llamaron a los todos los ciudadanos mas valientes y fuertes, les dieron armas y se enfrentaron con ellos, después de un largo combate pudieron ganar.

El Dr. Zim se puso furioso al ver que ha sido derrotado, así que usa su plan de emergencia, activar la bomba letal que puede hacer estallar hasta el mundo completo.

Ralph y su equipo no tardaron en saber la noticia y fueron a desactivarla, Pronto se dieron cuenta que la bomba estaba al lado de la guarida de el Dr. Zim ya que antes de que explotara planeaba salir al espacio y después de que explotara, volver.

Pronto Ralph entro a su guarida sin muchas dificultades y arrestar al Dr. Zim Y así vivir felices en paz por mucho tiempo.

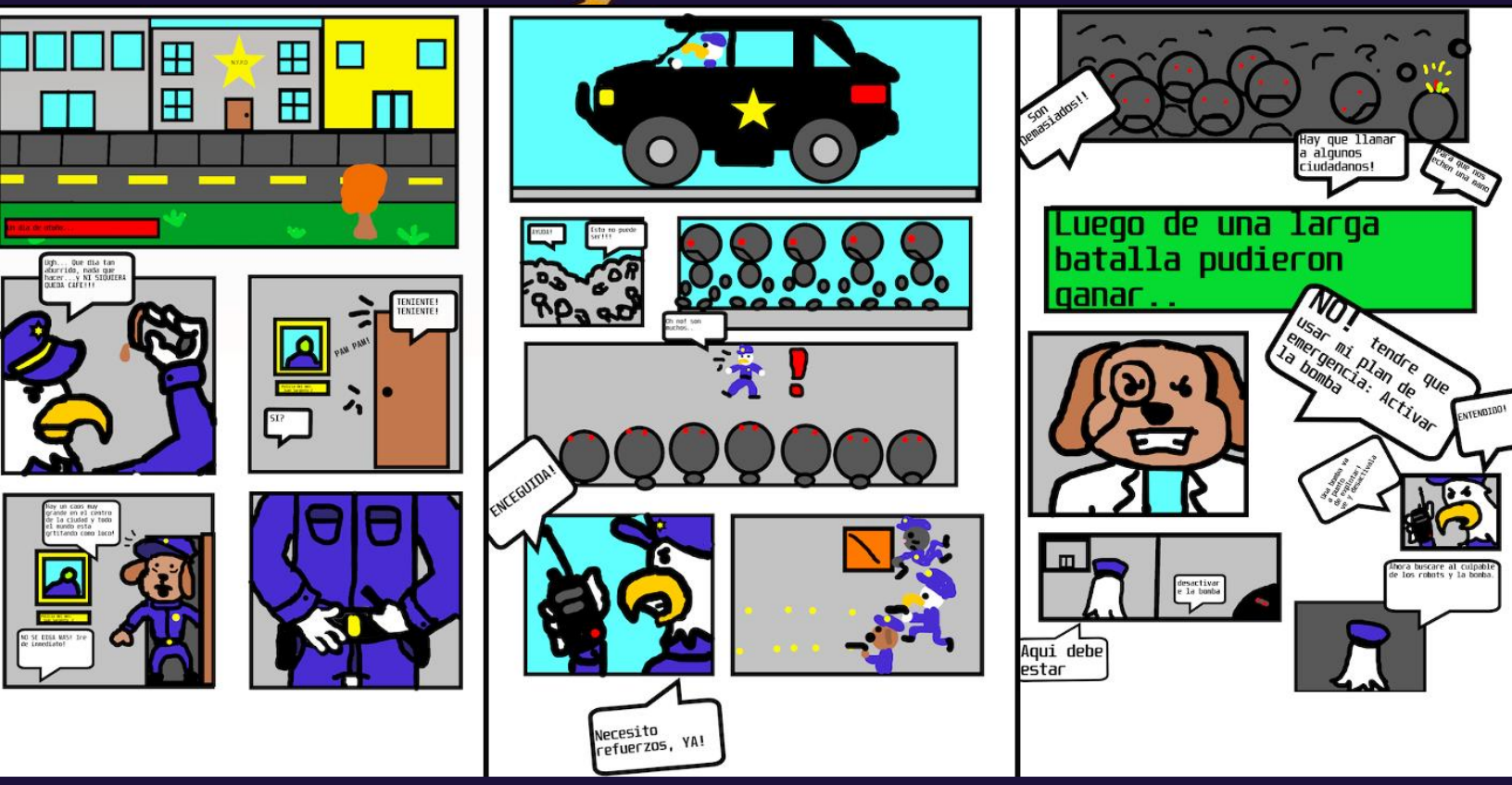
NYPD
Un dia de otoño...
Ugh... Que dia tan aburrido, nada que hacer... y NI SIQUIERA QUEDA CAFE!!!
TENIENTE! TENIENTE!
PAM PAM!
SI?
Hay un caos muy grande en el centro de la ciudad y todo el mundo esta gritando como loco!
NO SE EDIA MAS! Ire de Inmediato!
AYUDA!
Esto no puede ser!!!
Oh no! son muchos...
!
ENCEGUIDA!
Necesito refuerzos, YA!
Son demasiados!!
Hay que llamar a algunos ciudadanos!
Ayuda que nos echen una mano
Luego de una larga batalla pudieron ganar..
NO! tendre que usar mi plan de emergencia: Activar la bomba
ENTENDIDO!
Ya hemos ve a de emergencia! a de emergencia! a de emergencia!
desactivar e la bomba
Aqui debe estar
Ahora buscare al culpable de los robots y la bomba.